



CEC.Sociales
CENTRO DE ESTUDIOS DE CIUDAD

Mercados laborales en Argentina al cuarto trimestre de 2018: menos empleo y de peor calidad

Agustín MARIO

Objetivo

- Analizar la evolución de las tasas básicas del mercado de trabajo considerando especificidades de género, la duración del desempleo y la calidad del empleo entre 2015 y 2018

Tasas básicas

- La tasa de actividad entre las personas de 14 años o más se incrementó en 1 punto porcentual entre el segundo trimestre de 2015 y el cuarto de 2018; la tasa de empleo se redujo en 0,6 punto porcentual
- Expandido al total poblacional, esto implica que hay 1,6 millones más de personas en el mercado de trabajo y sólo se crearon 971 mil empleos
- La diferencia son nuevos desocupados

Tasas de actividad y empleo (+14)

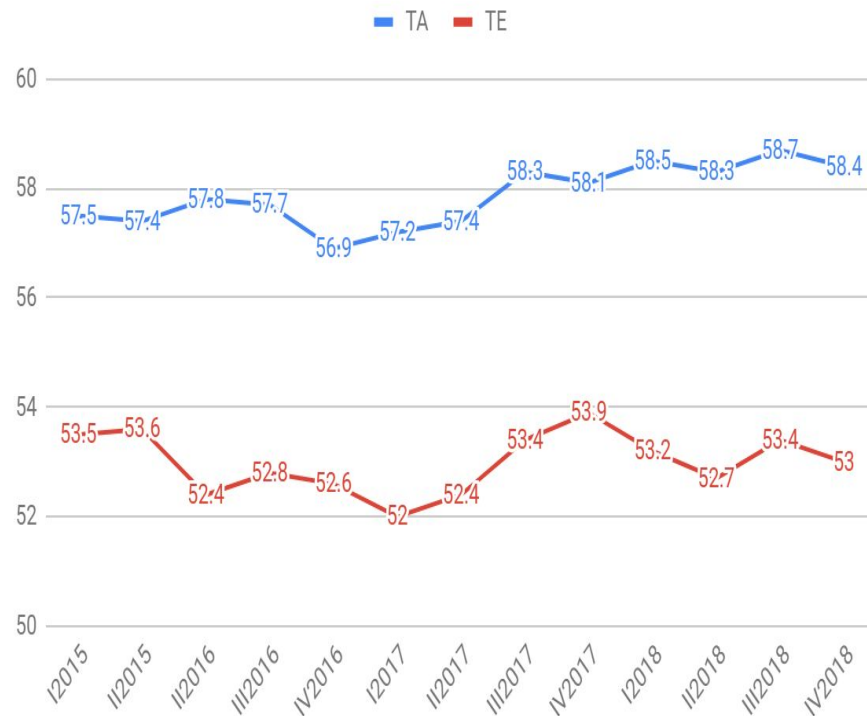

Tasas básicas

- La tasa de desocupación se incrementó en 3,2 puntos porcentuales entre el tercer trimestre de 2015 y el cuarto de 2018; la tasa de subocupación lo hizo en 3,4 puntos porcentuales
- Expandido al total de la población, implica que hay 1,9 millones de desocupados y 2,5 millones de subocupados (4,4 millones de personas que trabajan menos de lo que desean)

Tasas de desocupación y subocupación

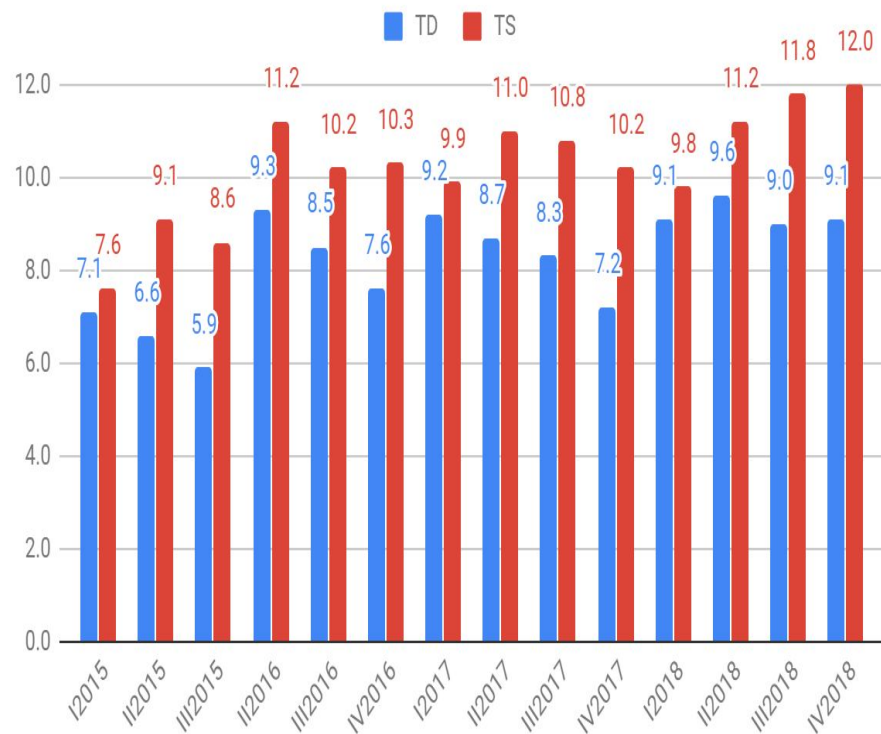

Duración del desempleo

- Se incrementa la duración del desempleo
- Entre el segundo trimestres de 2015 y el cuarto de 2018, la proporción de desempleados que buscan hace más de 1 año se incrementó 5,3 puntos porcentuales; la de aquellos que buscan hace menos de 1 mes se redujo 1,1 puntos porcentuales

Duración del desempleo

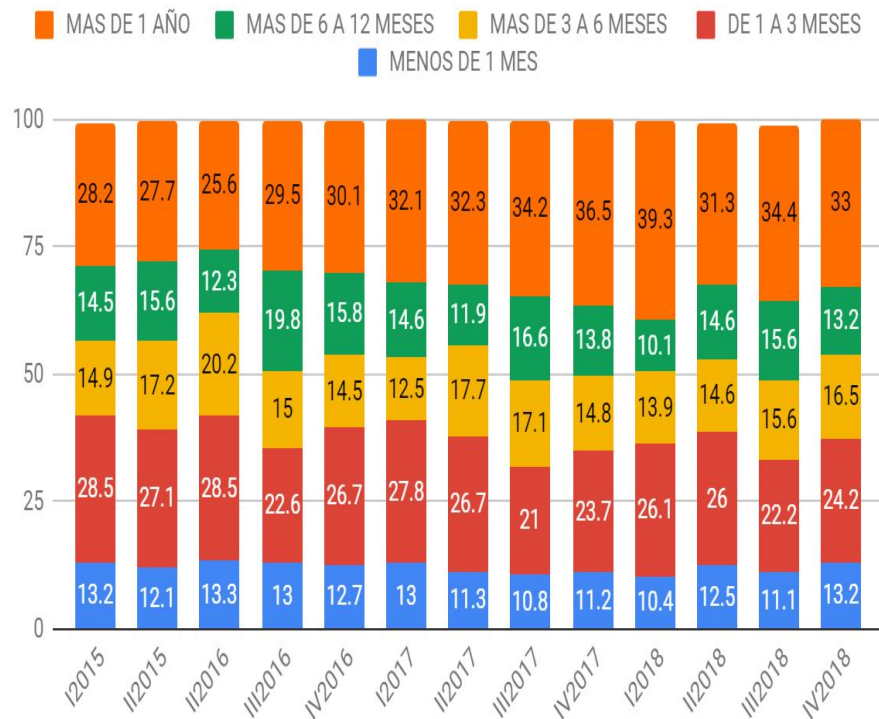

Tasas básicas por género

- El incremento en la TA entre el segundo trimestre de 2015 y el cuarto de 2018 comentado anteriormente es explicado en su totalidad por las mujeres (se reduce 0,5 p.p. entre los varones)
- La TE se incrementa, en el mismo período, entre las mujeres aunque no lo suficiente como para evitar que aumente la TD

TA, TE y TD en mujeres (+14)

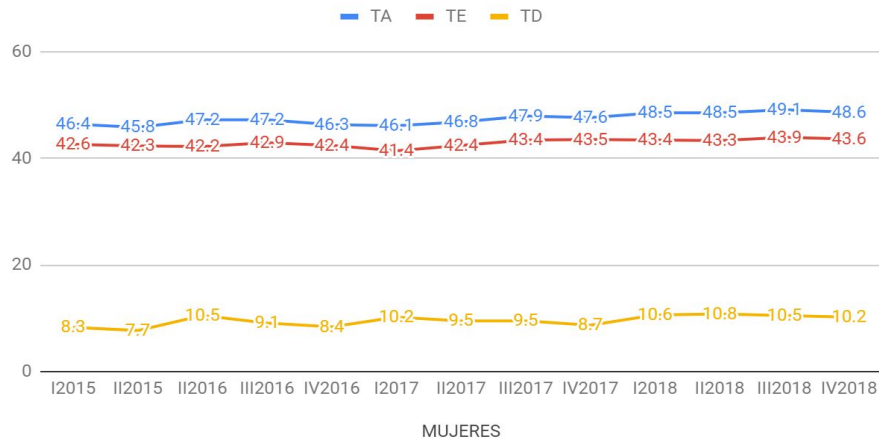

TA, TE y TD en varones (+14)

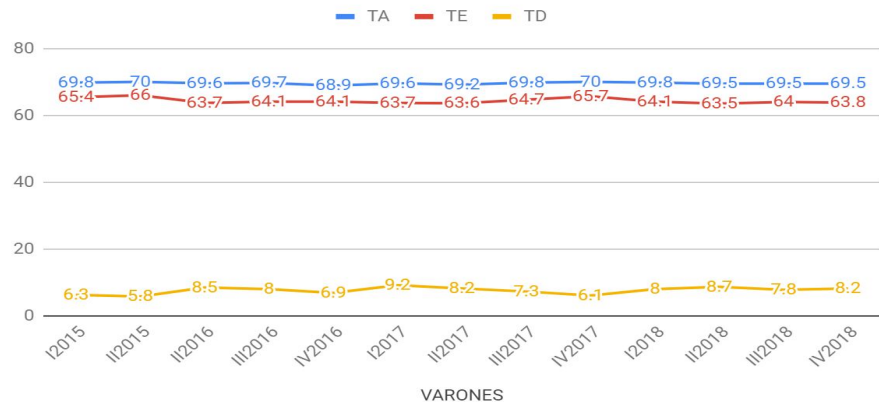

La calidad del empleo

- Entre el segundo trimestre de 2015 y el cuarto de 2018, se incrementa la proporción de trabajadores no registrados en el total de asalariados (2,1 puntos porcentuales) y la proporción de no asalariados en el total de ocupados (2,3 puntos porcentuales) indicando también un deterioro en la calidad del empleo
- Estos guarismos implican un incremento de 194 mil empleos asalariados no registrados
- Como en el mismo período se crearon 656 mil empleos asalariados, casi 1 de cada 3 empleos asalariados creados son informales

No registrados y no asalariados

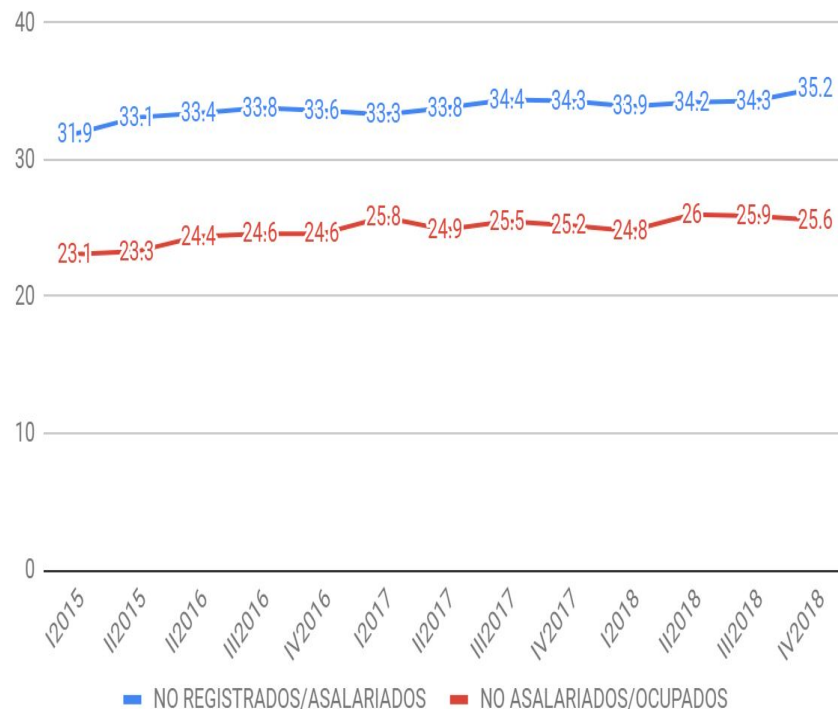

Conclusiones

- Durante la administración de Cambiemos, hay más personas desocupadas y subocupadas (llegando a 4,4 millones de personas que trabajan menos de lo que desean), y el incremento la cantidad de ocupados no fue suficiente ni siquiera para compensar el aumento poblacional
- Se ha deteriorado la calidad de las ocupaciones (se incrementó la proporción de no registrados en el total de asalariados, y la de no asalariados en el total de ocupados)
- El desempleo se hace crónico: se observa un fuerte incremento (5,3 p.p.) de la proporción de desocupados que buscan trabajo hace más de un año (i.e., la duración del desempleo)