

Informe de coyuntura N°9 

# **DISTRIBUCIÓN Y POBREZA EN ARGENTINA AL PRIMER TRIMESTRE DE 2018 (y estimaciones a junio)**

Agustín MARIO (CEC, FSOC-UBA)

1. Pobreza relativa
2. Distribución del IPAE
3. Mercados laborales
4. Pobreza e indigencia
5. Evolución de la pobreza y la indigencia en GBA luego del primer trimestre
6. CONCLUSIONES



# 1 POBREZA RELATIVA

- El coeficiente de Gini del IPAE (ingreso por adulto equivalente) se incrementó, entre el primer trimestre de 2015 y el mismo período de 2018, un 5,5 por ciento
- La brecha entre los deciles extremos de la distribución del IPAE se incrementó, durante dicho período, un 18,3 por ciento



Gini y brecha entre deciles extremos

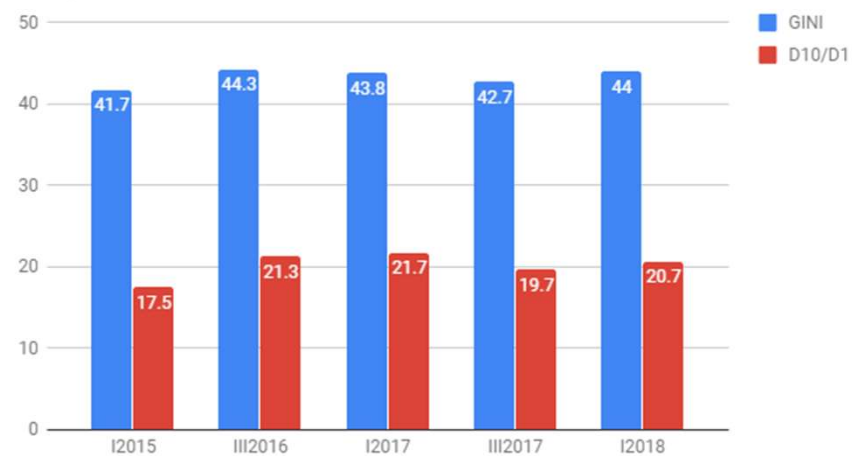

## 2 DISTRIBUCIÓN DEL IPAE

QUINTIL IPAE	I2015	III2016	I2017	III2017	I2018	Variación I2018-I2015
1	1234.29	1891.61	2118.86	2570.95	2971.53	140.7
2	2483.62	3853.13	4443.34	5343.00	6085.63	145.0
3	3821.96	6064.86	6832.43	8198.89	9440.32	147.0
4	5770.15	9303.92	10565.95	12503.58	14376.90	149.2
5	11754.26	20512.84	22842.08	26082.20	31855.56	171.0

- El incremento del IPAE promedio es mayor cuanto mayor es el nivel de ingreso: entre los primeros trimestre de 2015 y 2018, los ingresos altos aumentaron por encima de los bajos, agudizando la desigualdad de la distribución
- Mientras el 80 por ciento de menor IPAE vio crecer sus ingresos entre 140 y 150 por ciento, el 20 por ciento de mayor IPAE se destaca por haber visto crecer sus ingresos muy por encima del resto (más del 170 por ciento)

# 3 MERCADOS LABORALES

QUINTIL P21	I2015	III2016	I2017	III2017	I2018	Variación I2018-I2015
1	1,438.00	2,200.78	2,055.90	2,690.20	2,687.96	86.9
2	4,053.00	5,816.31	6,464.73	7,348.48	8,223.75	102.9
3	6,349.00	8,978.66	10,481.10	11,569.98	13,331.78	110.0
4	8,755.00	13,111.30	15,149.70	17,309.31	18,789.72	114.6
5	15,703.00	24,255.60	27,657.10	31,574.46	35,158.13	123.9

- Entre los primeros trimestres de 2015 y 2018, se amplió la desigualdad entre los ingresos de los trabajadores ocupados; crecieron menos (más) los de aquellos de menores (mayores) ingresos
- Considerando que, durante dicho período, el nivel general de precios se incrementó en un 120% y el nivel de precios de los alimentos en un 106%, puede afirmarse que los trabajadores pertenecientes a los quintiles 1 y 2 no lograron compensar las subas de ninguno de los índices; sólo los trabajadores del quintil 5 tuvieron incrementos salariales que superaron las variaciones de ambos índices



# 4 POBREZA E INDIGENCIA (preliminar)

- Aprovechando la publicación de los microdatos del primer trimestre de 2018, realizamos una estimación preliminar de las tasas de pobreza a indigencia (suponiendo que las canastas regionales se incrementaron en la misma proporción que la de GBA, el único dato disponible)
- El incremento de la desigualdad se asociaría a un aumento de las tasas de pobreza (0,8 punto porcentual) e indigencia (0,1 punto porcentual)
- Esto implicaría más de 355 mil pobres adicionales y 44 mil nuevos indigentes respecto del tercer trimestre de 2017



Indigencia y pobreza

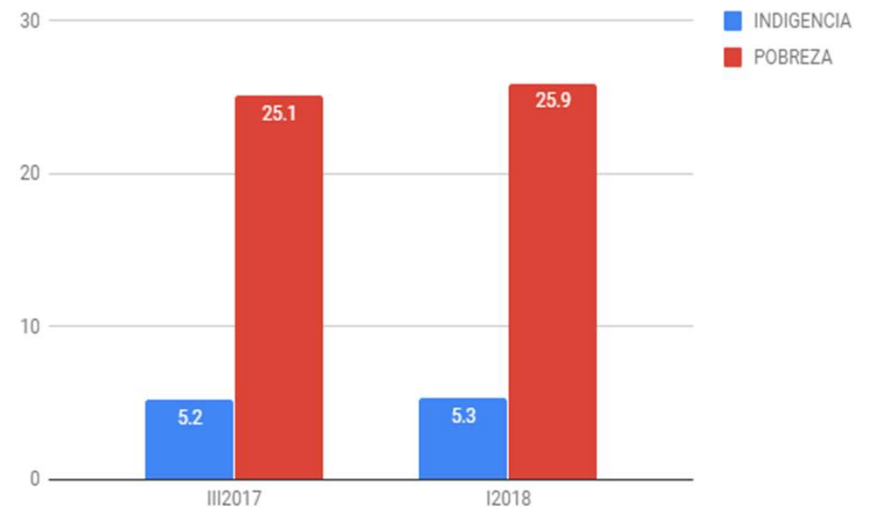



# 5

## EVOLUCIÓN DE LA POBREZA Y LA INDIGENCIA EN GBA LUEGO DEL PRIMER TRIMESTRE

- Se ajustó el ITF (ingreso total familiar) según el IS (índice de salarios) del INDEC
- Se consideró el GBA por ser la única región para la que se cuenta con información de la evolución de las canastas
- Se consideraron “fijos” todos los demás factores que podrían influir en la dinámica de la pobreza (estructura ocupacional, etc.)
- Hacia junio habría 375 mil pobres y 105 mil indigentes adicionales respecto del primer trimestre del año



Indigencia y pobreza en GBA

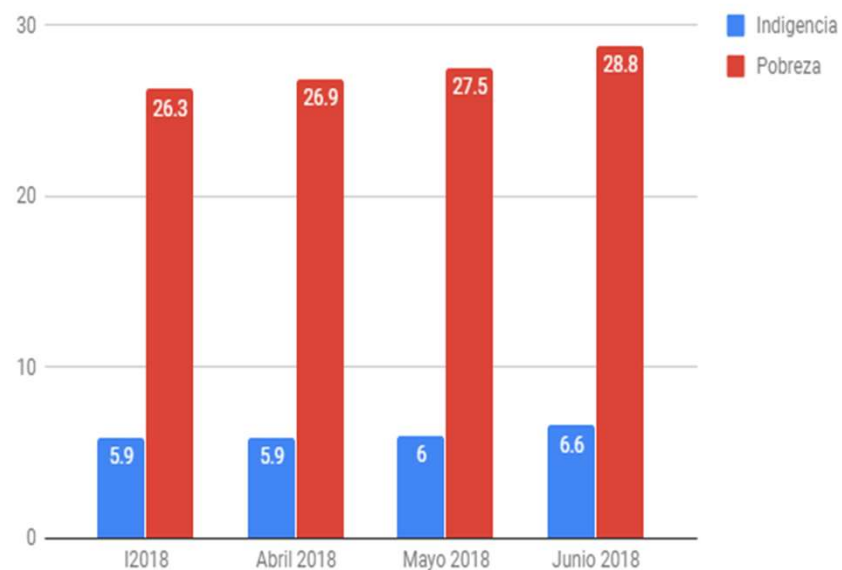



# CONCLUSIONES:

## ¿Hacia la pobreza cero?

- Durante la administración de Cambiemos, se incrementaron significativamente los niveles de desigualdad en la distribución del ingreso (casi 20 por ciento en el caso de la brecha entre deciles extremos)
- A pesar de la reducción de la pobreza e indigencia observada hasta finales de 2017, estimaciones preliminares permiten augurar un incremento de estos indicadores durante el primer trimestre del presente año (alrededor de 355 nuevos pobres y 45 mil nuevos indigentes en todo el país)
- La combinación de la aceleración inflacionaria y el menor crecimiento de los ingresos nominales permite estimar un aumento de 2,5 p.p. de la pobreza en el GBA (casi 400 mil nuevos pobres) hacia el mes de junio